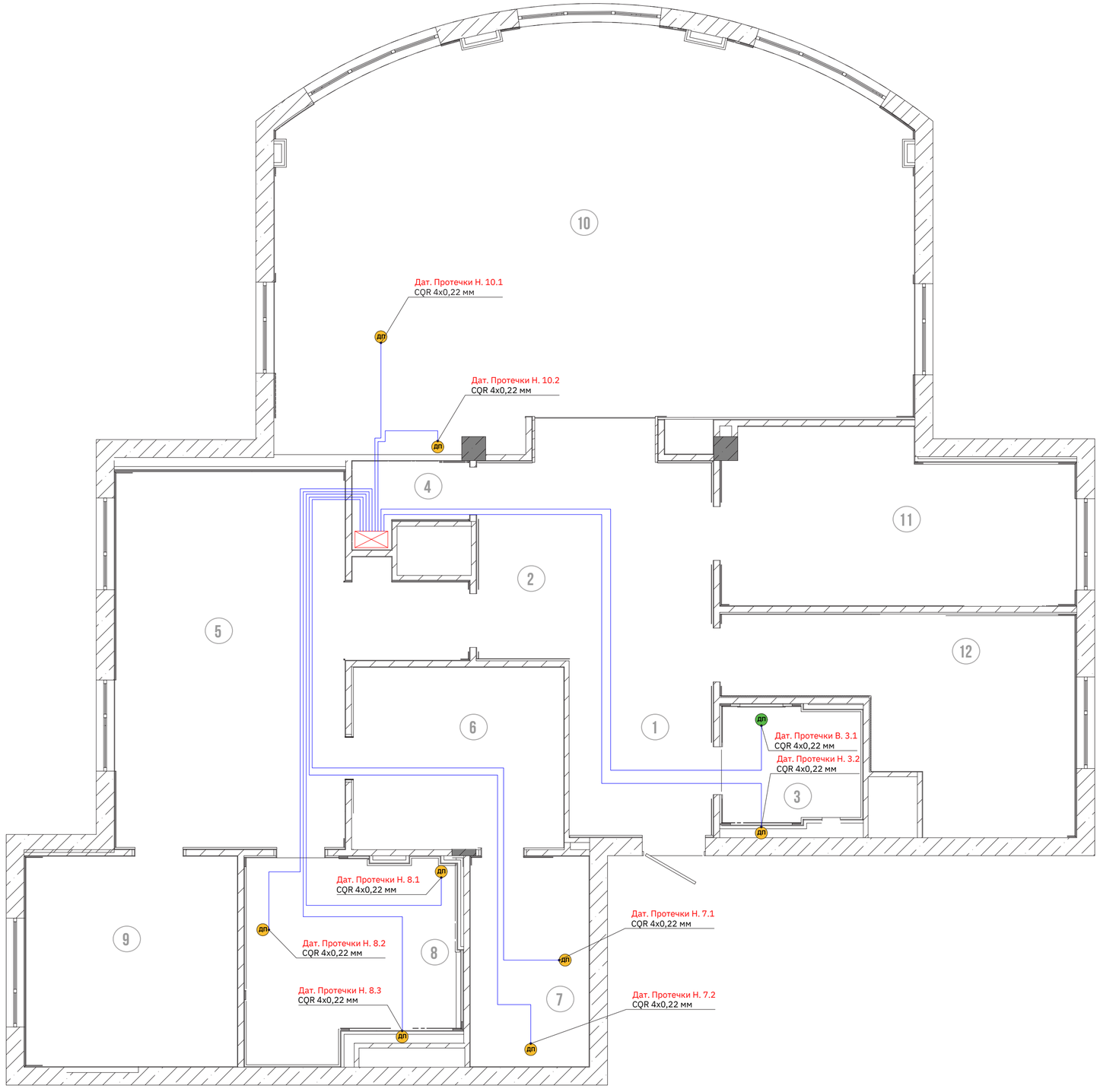

ДАТЧИКИ ПРОТЕЧКИ

Протяжка кабельных линий:

- Путь прокладки кабеля может отличаться от приведенного в проекте.
- Все кабели должны быть промаркированы согласно обозначениям приведенным на этом плане
- Кабель в щите необходимо промаркировать в двух местах: в самом конце кабеля и отступив 1 метр от конца кабеля.

Допустимые способы протяжки кабельных линий:

- В отдельной гофре серого цвета диаметром 16 мм.
- В отдельной ПНД трубе диаметром 16 мм.
- В лотках
- В держателях для кабелей без хомутов и стяжек
- При помощи держателей пучков кабелей

Запас кабеля:

- В щитовой - до низа щита, плюс 0.5м
- В местах вывода кабеля 0.5 м

Коммутация:

- Соединение кабельной линии с кабелем датчика осуществляется в подрозетнике.
- Кабель датчика выводится через специализированный кабельный вывод.
- Кабельный вывод должен быть серии фурнитуры, используемой во всей квартире.

Привязки:

- Разместить датчики протечки таким образом, чтобы в дальнейшем их было удобно обслуживать
- Контакты датчика протечки должны соприкосаться с поверхностью на которую может произойти протечка.
- Точное место расположения подрозетника для вывода кабеля датчика определяется дизайнером (заказчиком).

Используемый кабель

CQR 4x0,22 мм. кв. или
Alarmico ALARM 4x0.22 мм²

Условные обозначения

Щит умного дома

CQR 4x0,22 мм²

Дат. Протечки Н. X.Y — Маркировка кабеля, где X - номер помещения, Y - номер датчика

Дат. Протечки В. X.Y — Маркировка кабеля, где X - номер помещения, Y - номер датчика

ДП — Датчик протечки водоснабжения встраиваемый

ДП — Датчик протечки водоснабжения накладной

Экспликация помещений

1	Прихожая	2	Холл	3	Гостевой санузел	4	Под.помещение	5	Мастер-спальня	6	Мастер-гардероб
7	Прачечная	8	Мастер-ванная	9	Кабинет	10	Гостиная-кухня	11	Детская 1	12	Детская 2

Итого:

Датчиков протечки	**9 шт**

COMF▲LIFE	Объект:	Исполнитель: **Comfort-Life**	Разработала:	Дата:	A2 6
		Заказчик:	Проверил:	Дата:	